

NAVRHOVANÝ STAV - LEGENDA CELKOM ČASŤ "4" ul. Blatná:

-  - JESTVUJÚCE OBJEKTY
-  - NAVRHOVANÉ SPEVNENÉ PLOCHY - CHODNÍKY - KRYT Z BETÓNOVEJ DLAŽBY - CELKOM 191 m²
-  - NAVRHOVANÝ ODVODŇOVACÍ RIGOL - CELKOM DL. 124 m
-  - BETÓNOVÝ OBRUBNÍK ZÁHRADNÝ ROVNÝ 50/200/1000 mm - CELKOM 160 m
-  - VEREJNÝ STL PLYNOVOD



POZNÁMKY

- pred začatím stavebných prác na danej lokalite je potrebné vytyčiť všetky vedenia jestvujúcich inžinierskych sietí !

zodpovedný projektant
responsible designer

Ing. Ján Maňo
Autorizovaný Stavebný Inžinier
6514*11



hlavný projektant
chief designer

VEQER
ARCHITEKTÚRA & PROJEKTOVANIE
autorizovaná projektová kancelária

VEQER, s.r.o.
Narcisova 4, 040 11, Košice
IČO: 51 098 270
DIČ: 212 059 1011
www.veqer.sk
veqer.veqer@gmail.com
+421 918 371 970

kreslil
drawing Ing. Viliam Staurovský

vypracoval
drawing Ing. Viliam Staurovský

kontroloval
control Ing. Ján Maňo

stavebník
investor Obec Boľany
Kvetná 243/1
076 43

dátum
date 08/2019

stupeň P.D
project level SP

stavba
construction DOBUDOVANIE CHODNÍKOV V OBCI BOĽANY

formát
size 5 x A4

miesto stavby
building area okres: Trebišov, obec: Boľany
k.ú.: Boľany, p.č.: 782

mierka
scale 1:200

diel
part ASR - Architektonické a stavebné riešenie

klas. stavby
class. structure 2 | 1 | 1 | 2

obsah výkresu
drawing content ASR - Situácia - navrh. stav časť "4" ul. Blatná

č.výkresu
draw.no. **ASR.09**

!!!AKÉKOL'VEK ZMENY, DOPLNKY, PREKRESŤOVANIE ALEBO ROZMNOŽOVANIE TEJTO DOKUMENTÁCIE JE V ZMYSLE AUTORSKÉHO ZÁKONA Č. 618/2003 Z.z. BEZ SÚHLASU PROJEKTANTA TRESTNÉ!!!TÁTO DOKUMENTÁCIA MÔŽE BYŤ POUŽITÁ NA REALIZÁCIU JEDINEJ STAVBY!!!

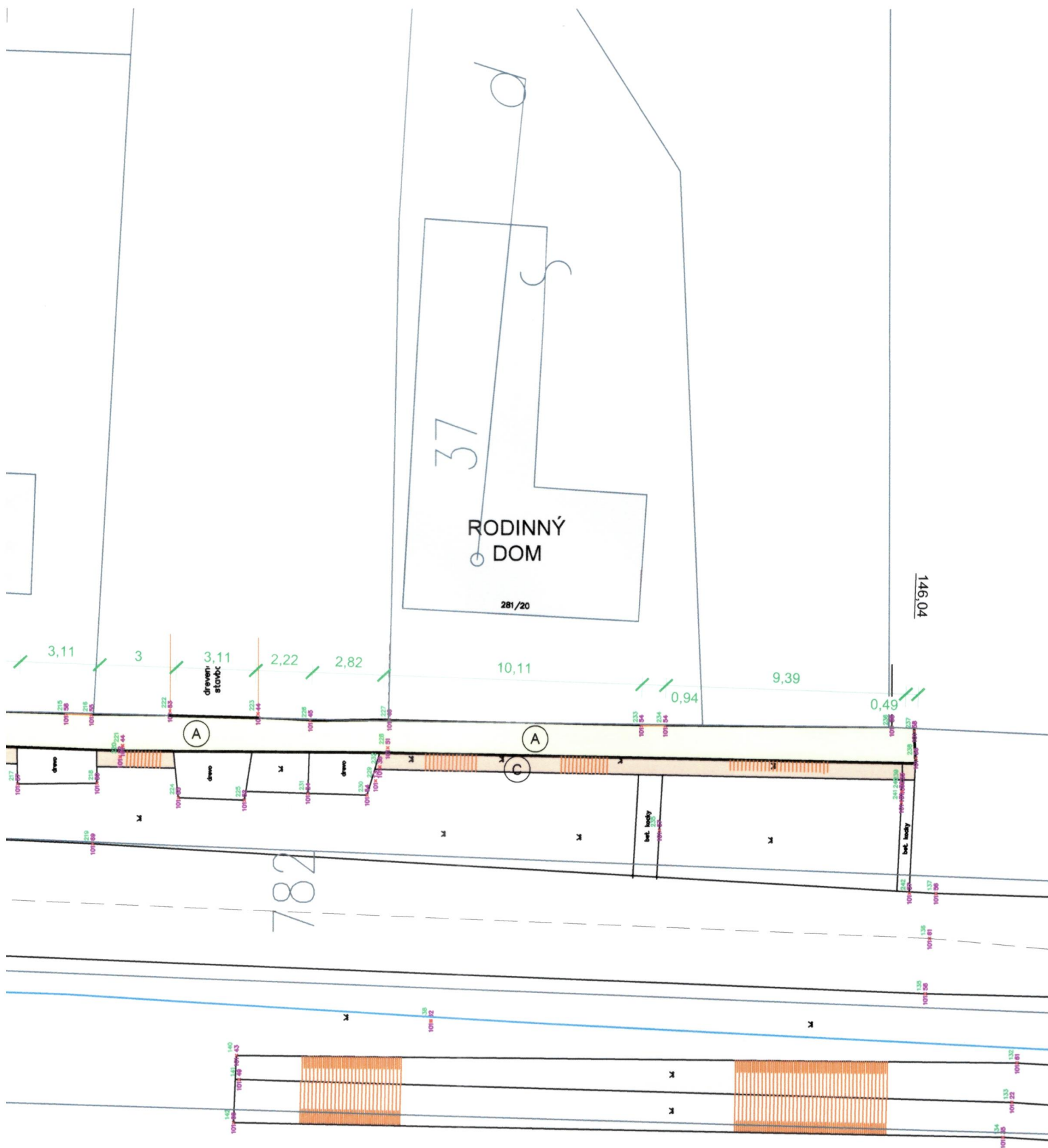



INNÝ
SM

26

RODINNÝ
DOM

RODINNÝ
DOM

RODINNÝ
DOM

cesta asfalt
os cesty ul. Blatná

139
100+37



M 1:200